ESTRUTURA DA CONSULTORIA JURÍDICA - CONJUR
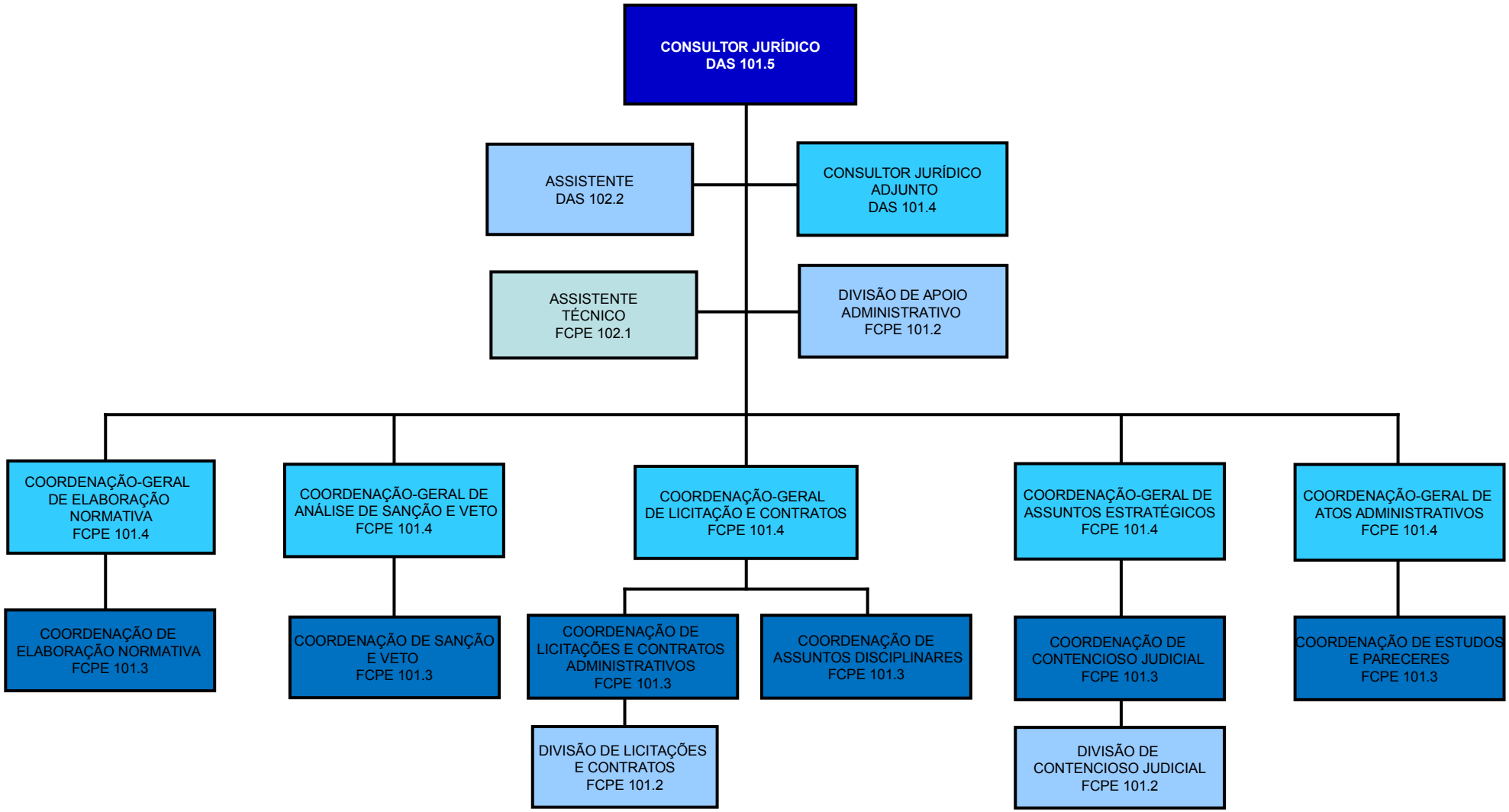
(Decreto nº 9.150, de 4 de setembro de 2017)